



PREFEITURA MUNICIPAL DE ITATINGA

- ESTADO DE SÃO PAULO -

Rua Nove de Julho nº 304 – Centro – CEP. 18690-000

CNPJ nº 46.634.127/0001-63

E-mail: engenharia@pmitatinga.sp.gov.br

Site: www.pmitatinga.sp.gov.br

Obra: Revitalização da Praça Major Bello

Local: Praça Major Bello, S/Nº, Centro

Fonte: Boletim CDHU nº 188; SINAPI 02/2023

Prazo: 90 dias

BDI: 25%

ITEM	ETAPAS CONSTRUTIVAS	TOTAL DO ITEM	MÊS 1	MÊS 2	MÊS 3
1,0	SERVIÇOS PRELIMINARES	R\$ 108.844,46	100,00%	0,00%	0,00%
2,0	PISO	R\$ 251.133,75	0,00%	80,00%	20,00%
3,0	MURETAS	R\$ 31.715,70	0,00%	50,00%	50,00%
4,0	GUIAS E SARJETAS	R\$ 6.938,10	0,00%	100,00%	0,00%
5,0	PINTURA	R\$ 10.506,56	0,00%	0,00%	100,00%
6,0	ÉLETRICA	R\$ 182.172,63	20,00%	80,00%	0,00%
	TOTAL	R\$ 591.311,20	R\$ 145.278,98	R\$ 369.441,06	R\$ 76.591,16
T O T A L	% DO MÊS		24,57%	62,48%	12,95%
	% ACUMULADA		24,57%	87,05%	100,00%
	TOTAL DO MÊS		R\$ 145.278,98	R\$ 369.441,06	R\$ 76.591,16
	TOTAL ACUMULADO		R\$ 145.278,98	R\$ 514.720,04	R\$ 591.311,20
	TOTAL GERAL			R\$ 145.278,98	R\$ 514.720,04

Itatinga, 24 de março de 2023.

Bianca Oliveira da Silva
Engenheira Civil
CREA nº 5070438158-SP



PREFEITURA MUNICIPAL DE ITATINGA
- ESTADO DE SÃO PAULO -
Rua Nove de Julho nº 304 – Centro – CEP. 18690-000
CNPJ nº 46.634.127/0001-63
E-mail: engenharia@itatinga.sp.gov.br
Site: www.itatinga.sp.gov.br

Obra: Revitalização da Praça Major Bello					Observação: MAT. (material); M.O. (mão de obra)					
Local: Praça Major Bello, S/Nº, Centro					Regime de Execução: Empreitada Global					
Fonte: Boletim CDHU nº - 188 (DESONERADO - 11/2022), FDE (01/2023), SINAPI (DESONERADO - 02/2023)					Prazo: 90 dias			B.D.I.: 25%		
ITEM	FONTE	CÓDIGO	DESCRIÇÃO DOS SERVIÇOS	UNID.	QUANT.	PREÇO UNIT. MAT. (R\$)	PREÇO UNIT. M.O. (R\$)	PREÇO UNIT.	PREÇO TOTAL (R\$) C/BDI	% (em relação ao valor total)
1										
SERVIÇOS PRELIMINARES										
1.1	CDHU	02.08.020	Placa de identificação para obra	m²	8,00	R\$ 804,87	R\$ 77,50	R\$ 882,37	R\$ 8.823,70	1,49%
1.2	CDHU	02.03.110	Tapume móvel para fechamento de áreas	m²	629,02	R\$ 54,31	R\$ 44,99	R\$ 99,30	R\$ 78.077,11	13,20%
1.3	CDHU	04.40.050	Retirada manual de paralelepípedo ou lajota de concreto, inclusive limpeza, carregamento, transporte até 1 quilômetro e descarregamento	m²	700,00	R\$ 7,36	R\$ 10,12	R\$ 17,48	R\$ 15.295,00	2,59%
1.4	CDHU	03.02.040	Demolição manual de alvenaria de elevação ou elemento vazado, incluindo revestimento	m³	10,46	R\$ 67,48		R\$ 67,48	R\$ 882,30	0,15%
1.5	CDHU	03.01.040	Demolição manual de concreto armado	m³	0,92	R\$ 337,40		R\$ 337,40	R\$ 388,01	0,07%
1.6	CDHU	05.07.040	Remoção de entulho separado de obra com caçamba metálica - terra, alvenaria, concreto, argamassa, madeira, papel, plástico ou metal	m³	46,38	R\$ 82,65	R\$ 10,12	R\$ 92,77	R\$ 5.378,34	0,91%
Subtotal item 1									R\$ 108.844,46	18,41%
2										
PISO										
2.1	CDHU	54.07.040	Passêo em mosaico português	m²	700,00	R\$ 287,01	R\$ -	R\$ 287,01	R\$ 251.133,75	42,48%
Subtotal item 2									R\$ 251.133,75	42,48%
3										
MURETAS										
3.1	CDHU	14.10.121	Alvenaria de bloco de concreto de vedação de 19 x 19 x 39 cm - classe C	m²	40,50	R\$ 62,54	R\$ 30,41	R\$ 92,95	R\$ 4.705,59	0,80%
3.2	CDHU	17.02.020	Chapisco	m²	38,25	R\$ 2,37	R\$ 3,95	R\$ 6,32	R\$ 302,18	0,05%
3.3	CDHU	17.02.120	Emboço comum	m²	38,25	R\$ 9,55	R\$ 10,86	R\$ 20,41	R\$ 975,85	0,16%
3.4	CDHU	17.02.220	Reboco	m²	38,25	R\$ 2,04	R\$ 9,35	R\$ 11,39	R\$ 544,58	0,09%
3.5	MERCADO	1	Balaústres em concreto	un	130,00	R\$ 155,00		R\$ 155,00	R\$ 25.187,50	4,26%
Subtotal item 3									R\$ 31.715,70	5,36%
4										
GUIAS E SARJETAS										
4.1	CDHU	54.06.040	Guia pré-moldada reta tipo PMSP 100 - fck 25 MPa	m	104,00	R\$ 43,19	R\$ 10,18	R\$ 53,37	R\$ 6.938,10	1,17%
Subtotal item 4									R\$ 6.938,10	1,17%
5										
PINTURA										
5.1	CDHU	33.02.080	Massa corrida à base de resina acrílica	m²	192,56	R\$ 5,16	R\$ 9,98	R\$ 15,14	R\$ 3.644,20	0,61%
5.2	CDHU	33.10.030	Tinta acrílica antimofa em massa, inclusive preparo	m²	192,56	R\$ 10,69	R\$ 17,82	R\$ 28,51	R\$ 6.862,36	1,16%
Subtotal item 5									R\$ 10.506,56	1,77%
6										
ÉLETRICA										
6.1	SINAPI	101498	ENTRADA DE ENERGIA ELÉTRICA, AÉREA, BIFÁSICA, COM CAIXA DE SOBREPOR ABO DE 16 MM2 E DISJUNTOR DIN 50A (NÃO INCLUSO O POSTE DE CONCRETO)	un	2,00	R\$ 1.770,59		R\$ 1.770,59	R\$ 4.426,48	0,75%
6.2	CDHU	68.01.600	Poste de concreto circular, 200 kg, H = 7,00 m	un	2,00	R\$ 1.447,88	R\$ 253,28	R\$ 1.701,16	R\$ 4.252,90	0,72%
6.3	COMPOSIÇÃO	1	Poste em ferro fundido de 3,00 m modelo Paris com 5 luzes	un	20,00	R\$ 6.939,73		R\$ 6.939,73	R\$ 173.493,25	29,34%
Subtotal item 6									R\$ 182.172,63	30,81%
TOTAL									R\$ 591.311,20	100,00%
OBSERVAÇÕES:										
BOLETIM CDHU 188 - ENCARGOS SOCIAIS DESONERADOS (LS = 97,78%) - DATA/BASE: NOVEMBRO/2022.										
(*) FDE - LS: 120,87% - DATA/BASE: JANEIRO/2023										
(**) SINAPI 02/2023 - ENCARGOS SOCIAIS DESONERADOS: 85,56% (HORA); 47,57% (MÊS).										
Parcelas de maior relevância ou de valor significativo:										
2.4 - Passêo em mosaico português (parcela de maior relevância - serviço essencial para caracterização do objeto);										
6.3 - Poste em ferro fundido de 3,00 m modelo Paris com 5 luzes (valor percentual significativo - 28,35%).										

Itatinga, 24 de março de 2023.

Bianca Oliveira da Silva
Engenheira Civil
CREA nº 5070438158-SP

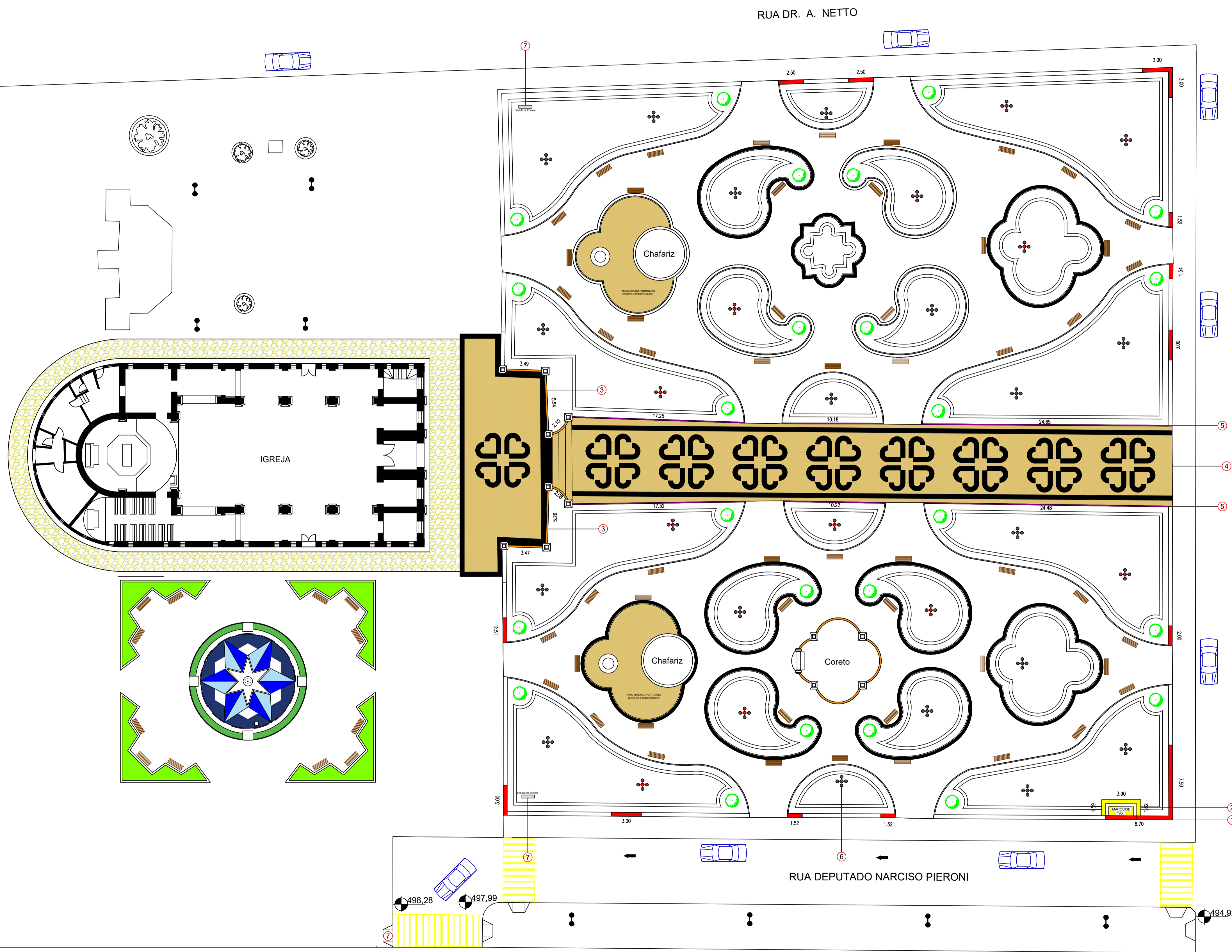
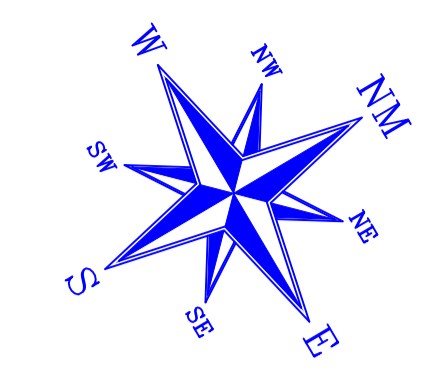

LEGENDA		
MATERIAL	REFERÊNCIA	QUANTIDADE
1 MURETA A DEMOLIR E REFAZER		45,00 metros lineares
2 MURETA E MARQUISE A DEMOLIR		7,00 metros lineares
3 BALAUSTRES EM CONCRETO A SUBSTITUIR (conforme modelo existente)		22,00 metros lineares
4 PISO MOSAICO COM PEDRA PORTUGUESA		700,00 m2
5 CORDONEL		104,00 metros lineares
6 POSTES DE ILUMINAÇÃO TIPO "PARIS" COM 05 BRAÇOS		20 UNIDADES
7 ENTRADA DE ENERGIA		02 UNIDADES
8 PINTURA		GERAL

PROJETO COMPLETO		1:200 ESCALA	ÚNICA FOLHA
REVITALIZAÇÃO DA PRAÇA MAJOR BELLO "FASE 01"			
PROJETO PARA: PREFEITURA MUNICIPAL DE ITATINGA			
PRÓPRIETÁRIO			
PRAÇA MAJOR BELLO S/N CENTRO - ITATINGA/SP			
IDENTIFICAÇÃO DO LOTE: 01.01.033.0274.001	ÁGUA:	SIM	
TIPO DE PAVIMENTO: BLOQUETE	ESGOTO SANITÁRIO:	SIM	
SITUAÇÃO S/E		DECLARO QUE A APROVAÇÃO DO PROJETO PELA PREFEITURA NÃO IMPLICA NO RECONHECIMENTO DO DIREITO DE PROPRIEDADE DO TERRENO.	
		PROPRIETÁRIO: PREFEITURA MUNICIPAL DE ITATINGA PREFEITO JOÃO BOSCO BORGES	
ÁREAS		AUTOR DO PROJETO: ARO VALÉRIO AUGUSTO BARNABÉ CAU# A7366-7	
DO TERRENO	5.019,47 m2	RESPONSÁVEL TÉCNICO: ENR ADRIANO DE OLIVEIRA E SILVA CREA# 199962072	
ÁREA PAVIMENTADA	2.245,04 m2	R.R.T Nº -	
ÁREA AJARDINADA	2.774,43 m2	A.R.T Nº -	

PLANTA BAIXA
ESC. 1:200



RRT 12070602



Verificar Autenticidade

1. RESPONSÁVEL TÉCNICO

Nome Civil/Social: VALÉRIO AUGUSTO BARNABÉ

Título Profissional: Arquiteto(a) e Urbanista

CPF: 158.XXX.XXX-96

Nº do Registro: 000A756547

2. DETALHES DO RRT

Nº do RRT: SI12070602I00CT001

Data de Cadastro: 14/06/2022

Data de Registro: 23/06/2022

Tipologia: Público

Modalidade: RRT SIMPLES

Forma de Registro: INICIAL

Forma de Participação: INDIVIDUAL

2.1 Valor do RRT

Valor do RRT: R\$108,69

Pago em: 22/06/2022

3. DADOS DO SERVIÇO/CONTRATANTE

3.1 Serviço 001

Contratante: PREFEITURA MUNICIPAL DE ITATINGA

Tipo: Pessoa Jurídica de Direito Público

Valor do Serviço/Honorários: R\$1,00

CPF/CNPJ: 46.XXX.XXX/0001-63

Data de Início: 14/07/2022

Data de Previsão de Término:
14/12/2022

3.1.1 Dados da Obra/Serviço Técnico

CEP: 18690000

Logradouro: Nove de Julho

Bairro: Centro

UF: SP

Nº: 304

Complemento: Casa

Cidade: ITATINGA

Longitude:

Latitude:

3.1.2 Descrição da Obra/Serviço Técnico

Projeto de Revitalização da Praça Major Bello

3.1.3 Declaração de Acessibilidade

Declaro o atendimento às regras de acessibilidade previstas em legislação e em normas técnicas pertinentes para as edificações abertas ao público, de uso público ou privativas de uso coletivo, conforme § 1º do art. 56 da Lei nº 13146, de 06 de julho de 2015.

3.1.4 Dados da Atividade Técnica

Grupo: PROJETO

Atividade: 1.6.3 - Projeto de arquitetura paisagística

Quantidade: 5019.47

Unidade: metro quadrado

4. RRT VINCULADO POR FORMA DE REGISTRO

Nº do RRT

SI12070602I00CT001

Contratante

PREFEITURA MUNICIPAL DE ITATINGA

Forma de Registro

INICIAL

Data de Registro

14/06/2022



RRT 12070602



Verificar Autenticidade

5. DECLARAÇÃO DE VERACIDADE

Declaro para os devidos fins de direitos e obrigações, sob as penas previstas na legislação vigente, que as informações cadastradas neste RRT são verdadeiras e de minha responsabilidade técnica e civil.

6. ASSINATURA ELETRÔNICA

Documento assinado eletronicamente por meio do SICCAU do arquiteto(a) e urbanista VALÉRIO AUGUSTO BARNABÉ, registro CAU nº 000A756547, na data e hora: 14/06/2022 11:01:10, com o uso de login e de senha. O **CPF/CNPJ** está oculto visando proteger os direitos fundamentais de liberdade, privacidade e o livre desenvolvimento da personalidade da pessoa natural (**LGPD**)

A autenticidade deste RRT pode ser verificada em: <https://siccau.caubr.gov.br/app/view/sight/externo?form=Servicos>, ou via QRCode.